



# บันทึกข้อความ

คณะเทคโนโลยีการเกษตรและอาหาร
รับที่..... 033
วันที่..... 15 ๑๐ ๖๐
เวลา..... 11:2๐ น.

ส่วนราชการ งานพัสดุ โครงการจัดตั้งกองคลัง สำนักงานอธิการบดี มหาวิทยาลัยราชภัฏพิบูลสงคราม

ที่ กค. ๐๖๔/๒๕๖๐ วันที่ ๑๓ มกราคม ๒๕๖๐

เรื่อง ขอให้เจ้าหน้าที่พัสดุดำเนินการเขียน / พันทมาเลขครุภัณฑ์

เรียน คณบดีคณะเทคโนโลยีการเกษตรและอาหาร

ด้วยงานพัสดุ โครงการจัดตั้งกองคลัง สำนักงานอธิการบดี ได้ดำเนินการออกหมายเลขครุภัณฑ์ งบประมาณประจำปี ๒๕๖๐ ให้กับคณะเทคโนโลยีการเกษตรและอาหาร เป็นที่เรียบร้อยแล้ว ตามใบเบิกเลขที่ ๑๑๓/๒๕๖๐, ๑๑๖/๒๕๖๐, ๑๒๗/๒๕๖๐, ๑๒๘/๒๕๖๐, ๑๔๑/๒๕๖๐, ๑๔๒/๒๕๖๐, ๑๔๓/๒๕๖๐; ๑๔๔/๒๕๖๐, ๑๔๕/๒๕๖๐, ๑๔๗/๒๕๖๐, ๑๔๘/๒๕๖๐ และ ๑๙๐/๒๕๖๐ จำนวน ๑๒ รายการ นั้น

เพื่อให้เป็นไปตามระเบียบสำนักนายกรัฐมนตรีว่าด้วยการพัสดุ พ.ศ. ๒๕๓๕ ข้อ ๑๕๓ , ๑๕๔ จึงใคร่ขอให้เจ้าหน้าที่พัสดุของหน่วยงานท่านดำเนินการเขียน / พันทมาเลขครุภัณฑ์ ระบุหมายเลข เครื่อง ยี่ห้อ รุ่น สถานที่ตั้งและถ่ายภาพตามใบเบิกดังกล่าวมาพร้อมหนังสือฉบับนี้

จึงเรียนมาเพื่อทราบ

เรียน คณบดีคณะเทคโนโลยีการเกษตรและอาหาร  
 เพื่อโปรด ( ) ทราบ (✓) ความและสั่งการ  
 1. พัสดุ/ประทุมพรคณิศร  
 2. ....  
 3. ....

1) ฝ่ายพัสดุฯ คณะเทคโนโลยีการเกษตรและอาหาร  
 พิน/ก้องนงนภ/ผอ.พัสดุฯ  
 ผอ.มอ.ลพบุรี ล้งงานพัสดุ  
 (นางอรทัย ยิ้มอ่ำ) 2) มอ.ลพบุรี อาคาร ๖ ชั้น ๖  
 ภาควิชาการศึกษาคณะศึกษาศาสตร์  
 หัวหน้างานพัสดุ  
 16/12/60  
 (นางสาวพรทิพย์ วัฒนรัชานุกุล)  
 ผู้อำนวยการโครงการจัดตั้งกองคลัง

หมายเหตุ ทะเบียนคุมทรัพย์สินของครุภัณฑ์ ให้ทางหน่วยงานเก็บไว้ โดยไม่ต้องส่งคืนงานพัสดุ หากดำเนินการเขียนหมายเลขครุภัณฑ์เรียบร้อยแล้ว โปรดถ่ายภาพและระบุหมายเลขเครื่อง ยี่ห้อ รุ่น สถานที่ตั้ง ส่งงานพัสดุพร้อมเอกสารส่วนที่ ๒



เครื่องปั่นไอศกรีม

พส.09.13.7/60

อาคารแปรรูปฯ ชั้น 1

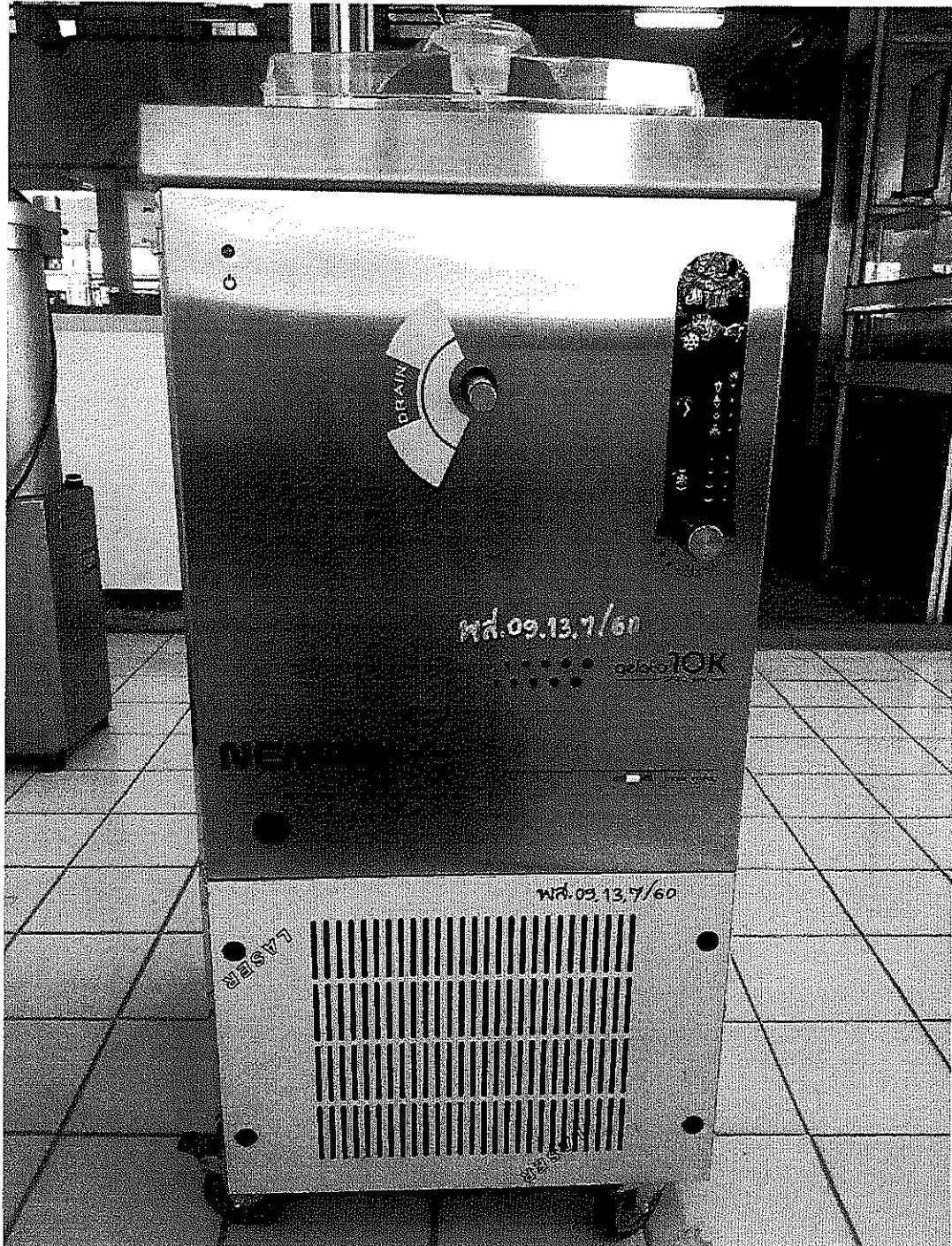

# ทะเบียนคุมทรัพย์สิน

ส่วนราชการ มหาวิทยาลัยราชภัฏพิบูลสงคราม

หน่วยงาน เทคโนโลยีการเกษตรและอาหาร

ประเภท ครุภัณฑ์งานบ้านงานครัว 09 (13) รหัส พส.09.13.7/60 ยี่ห้อ Nemox รุ่น/แบบ Gelato 10K CREA

ลักษณะ - หมายเลขเครื่อง 160000040 สถานที่ตั้ง/หน่วยงานที่รับผิดชอบ หลักสูตรสาขาวิชาวิทยาศาสตร์และเทคโนโลยีการอาหาร

ชื่อผู้ขาย/ผู้จ้าง/ผู้บริจาค บริษัท พี พี เคมีคอล แอนด์ โยลด์ิง จำกัด ที่อยู่ 459/76 หมู่ 7 ตำบลสมอแข อำเภอเมืองพิษณุโลก จังหวัดพิษณุโลก 65000

เบอร์โทรศัพท์ 055-223349 แฟกซ์ 055-223350 คนรับผิดชอบ ผศ.พิมพ์ชนก พริกนุกจำเริญ สัญญาเลขที่ งบประมาณ ข.20/2560

ประเภทเงิน  เงินงบประมาณ  เงินนอกงบประมาณ  เงินบริจาค/เงินช่วยเหลือ  อื่นๆ(รับบริจาค)

วิธีการได้มา  ดกลงราคา  สอบราคา  ประกวดราคา  วิธีพิเศษ  กรณีพิเศษ  ประมูลฯ

วัน เดือน ปี	ที่เอกสาร	รายการ	จำนวน หน่วย	ราคาต่อหน่วย /ชุด/กลุ่ม	มูลค่ารวม	อายุการ ใช้งาน	อัตราค่า เสื่อมราคา	ค่าเสื่อม ราคาประจำปี	ค่าเสื่อม ราคาสะสม	มูลค่าสุทธิ	หมายเหตุ
30/11/2559	147/2560	เครื่องปั่นไอศกรีม	1	500,000.00	500,000.00	2	20.00	0.00	0.00	500,000.00	
30/09/2560		ค่าเสื่อมราคา			500,000.00	2	20.00	208,333.33	0.00	291,666.67	10 เดือน
30/09/2561		ค่าเสื่อมราคา			500,000.00	2	20.00	250,000.00	208,333.33	41,666.67	12 เดือน
30/11/2561		ค่าเสื่อมราคา			500,000.00	2	20.00	41,666.67	458,333.33	1.00	2 เดือน